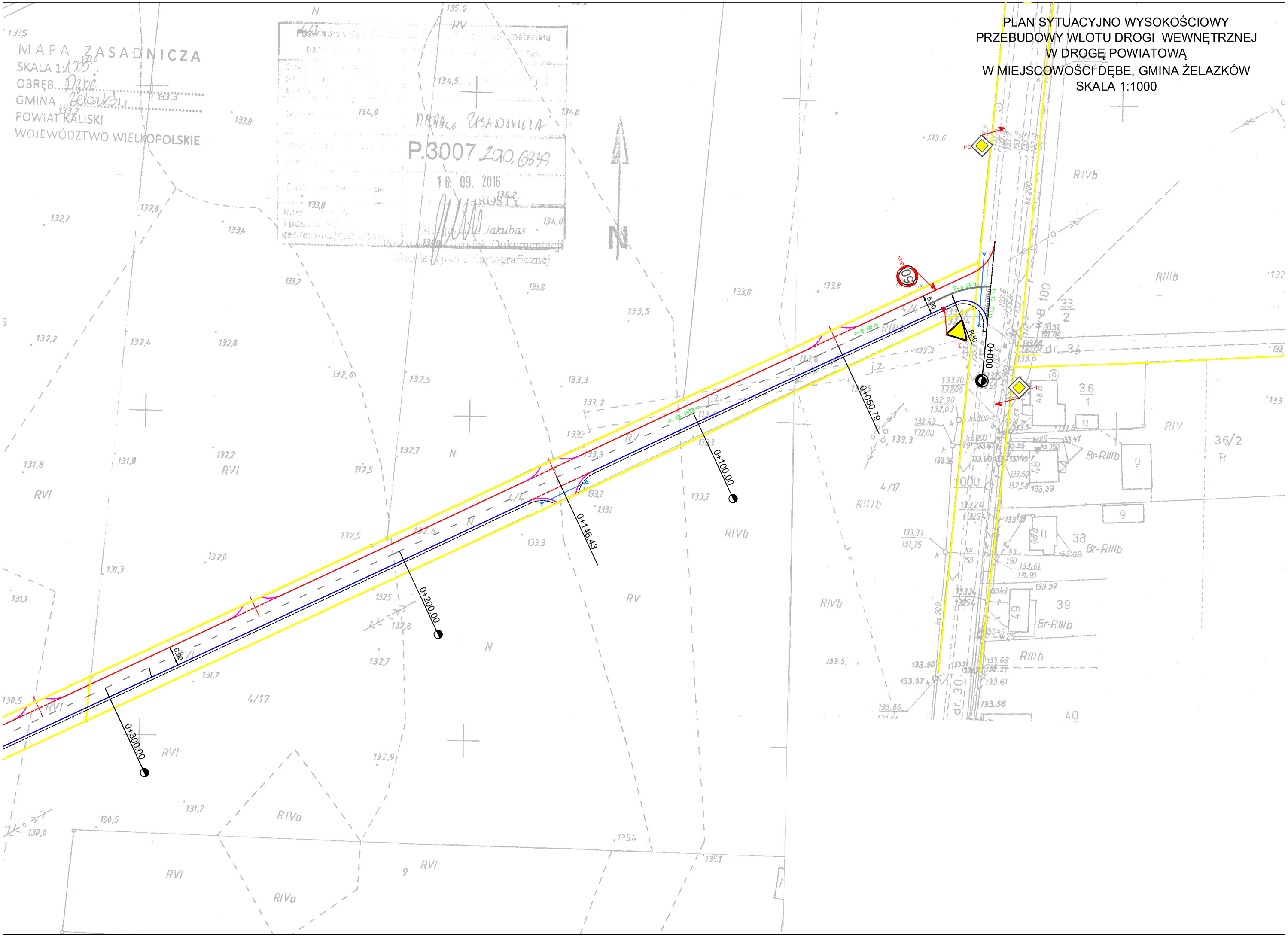PLAN SYTUACYJNO WYSOKOŚCIOWY
PRZEBUDOWY WLOTU DROGI WEWNĘTRZNEJ
W DROGĘ POWIATOWĄ
W MIEJSCOWOŚCI DĘBE, GMINA ŻELAZKÓW
SKALA 1:1000